

**คู่มือการใช้งาน**  
**ระบบส่งเกรด Online**  
**(ส่วนปรับปรุงการกรอกข้อมูลคะแนน)**

## ระบบส่งเกรด Online

### บทนำ

ศูนย์พัฒนาและบริการเทคโนโลยีสารสนเทศได้มีการพัฒนาและปรับปรุงระบบส่งผลการเรียนออนไลน์ในส่วนของการกรอกข้อมูลคะแนนหรือการนำเข้าข้อมูลคะแนนที่อำนวยความสะดวกแก่การใช้งานของคณาจารย์มากขึ้น เพื่อให้การส่งผลการเรียนด้วยระบบออนไลน์เป็นไปด้วยความเรียบร้อยและมีประสิทธิภาพยิ่งขึ้น

## วิธีการใช้งานระบบส่งเกรด Online

### 1. การเข้าสู่ระบบส่งเกรด Online

1.1 เปิดคอมพิวเตอร์ เข้าสู่ระบบ Internet และเข้าสู่ Website ของมหาวิทยาลัยราชภัฏพระนคร โดยการพิมพ์ [www.pnru.ac.th](http://www.pnru.ac.th) หรือที่ [www.edutoday.in.th](http://www.edutoday.in.th) ที่ช่อง Address ...นั้นคลิกที่ ปุ่มระบบส่งเกรดออนไลน์



ต้องการทราบแนวทางการปฏิบัติเมื่อเกิดเหตุการณ์เหล่านี้  
คลิกที่นี่ ส่งเกรดไม่ทัน / ส่งแล้วต้องการแก้ไข /

Java Script Error

การตั้งค่าหน้ากระดาษในการพิมพ์

ระบบส่งเกรด Online พัฒนาขึ้นเพื่อใช้งาน Internet Explorer  
หากใช้ Browser อื่น เช่น Firefox ระบบส่งเกรด Online จะพิมพ์ข้อมูลออกมาได้ไม่สวยงาม

ดาวน์โหลดคู่มือการประเมินผล

หากมีปัญหาการใช้งานสามารถติดต่อหมายเลขภายใน 2054, 3132, 02-986-1677, 02-986-1688

แจ้งปัญหาการตอนโดย

Login

User ID

Password

Login

ใส่ User ID และ Password ที่ได้รับมาจากเจ้าหน้าที่

1.2 พิมพ์ Use ID และ Password แล้วคลิกปุ่ม "Login"

#### หมายเหตุ

ในการใช้งานเว็บระบบส่งเกรด Online ควรใช้ Web Browser ของ Microsoft Internet Explorer  ระบบส่งเกรด Online ไม่รองรับการใช้งาน Web Browser อื่นๆ นอกเหนือจากนี้

## 2. การตัดเกรด

### 2.1 คลิกเลือก List section ที่ต้องการส่งเกรด

ระบบประเมินและวัดผลการเรียนการสอน มหาวิทยาลัยราชภัฏพระนคร

แจ้งปัญหาเกรด ONLINE | ดูข้อมูลส่งเกรดย้อนหลัง รายงานข้อมูลส่งเกรด Online

อาจารย์ทดสอบ ผิดเกรด | เลิกวิชา | เปลี่ยนข้อมูลส่วนตัว | เปลี่ยนรหัสผ่าน | ออกจากระบบ

เทอม 1 / 2553

รายวิชาที่สอน (Subject)

รหัสวิชา	ชื่อวิชา
1002501	การปฏิบัติงานวิชาชีพ 1 [list section] section 002 วันที่ส่งผลการเรียน 29-12-2553 เวลา 13:43:37
1500105	ภาษาไทยเพื่อการสื่อสาร [list section] section 002 ←
test123	test [list section] section 002 section 023 section 028

\*\*\* เพื่อความปลอดภัยในการใช้งาน ควรเปลี่ยนรหัสผ่านใหม่ หลังจากได้รับ Username และ password มาแล้ว \*\*\*

### 2.2 คลิก section ที่ต้องการส่งเกรด

กำหนดเกณฑ์การให้เกรด (1500105) ภาษาไทยเพื่อการสื่อสาร section 002

การวัดผล

คะแนนจริยธรรม (ethics score)	20
คะแนนเก็บระหว่างภาค (exercise score and midterm score)	40
คะแนนสอบปลายภาค (final score)	40

\* รวมคะแนนต้องทำกัน 100 (รายวิชาการศึกษาทั่วไปไม่สามารถจะแก้ไข คะแนนจริยธรรมได้ จะต้องเป็น 20 เท่านั้น)

การประเมินผล

ลำดับ	เกณฑ์ปกติ (Criteria for evaluation)		เกรด
	คะแนนต่ำสุด (Min.)	คะแนนสูงสุด (Max.)	
1	80.00	100.00	A <input type="checkbox"/>
2	75.00	79.99	B+ <input type="checkbox"/>
3	70.00	74.99	B <input type="checkbox"/>
4	65.00	69.99	C+ <input type="checkbox"/>
5	60.00	64.99	C <input type="checkbox"/>
6	55.00	59.99	D+ <input type="checkbox"/>
7	50.00	54.99	D <input type="checkbox"/>
8	0.00	49.99	E <input type="checkbox"/>

การประเมินผลเกณฑ์ 2

เกณฑ์ 2 (Criteria for evaluation 2)	Add
	<input type="checkbox"/>

หากมีปัญหาการใช้งานสามารถติดต่อหมายเลขภายใน 2054, 3132, 02-986-1677, 02-986-1688 สามารถขยายหน้าจอได้ โดย Zoom in กด Ctrl + Zoom out กด Ctrl - กลับไปขนาด 100% Ctrl+0

<< ย้อนกลับ | บันทึก และเรียกดูใหม่ (Save and refresh) | ไป >>

2.3 จะเข้าสู่หน้าของการบันทึกคะแนนของนักศึกษาซึ่งแบ่งเป็นกรณีต่อไปนี้  
 กรณีที่ 1 เป็นวิชาพื้นฐาน 13 วิชาที่เปิดอยู่ในระบบ elearning  
 กรณีที่ 2 เป็นวิชาทั่วไปของคณาจารย์

**แบบฟอร์มการบันทึกคะแนน**  
วิชา 1500105 ภาษาไทยเพื่อการสื่อสาร

คณบดี  Section 002  ค้นหา

แสดงรายชื่อนักศึกษาเฉพาะที่ชำระค่าลงทะเบียนและเงินสัญญาเงินกู้ ปีการศึกษา 1/2553 แล้วเท่านั้น

ลำดับ	รหัสนักศึกษา	ชื่อ - นามสกุล	คะแนน จริงรวม (20)	คะแนนระหว่างภาค(40)					ปลายภาค (40)	รวมผล เก็บ ไม่ครบ	ขาดสอบ	เกณฑ์ 2
				1	2	3	4	5				
1	4910116519012	นายอนุสรณ์ อัมรินทร์	<input type="text"/>	<input type="text"/>	<input type="text"/>	<input type="text"/>	<input type="text"/>	<input type="text"/>	0	<input type="text"/>	<input type="text"/>	<input type="text"/>
2	4910116519018	นายกวินทร์ มนุสรสิทธิ์	<input type="text"/>	<input type="text"/>	<input type="text"/>	<input type="text"/>	<input type="text"/>	<input type="text"/>	0	<input type="text"/>	<input type="text"/>	<input type="text"/>
3	4910116519024	นางสาวพัชรีดา คำลีลา	<input type="text"/>	<input type="text"/>	<input type="text"/>	<input type="text"/>	<input type="text"/>	<input type="text"/>	0	<input type="text"/>	<input type="text"/>	<input type="text"/>
4	4910122113068	นายโสรัฏฐ์ จันทร์บุญลย์	<input type="text"/>	<input type="text"/>	<input type="text"/>	<input type="text"/>	<input type="text"/>	<input type="text"/>	0	<input type="text"/>	<input type="text"/>	<input type="text"/>
5	5110122129008	นางสาวพรรณมณฑล ปิ่นนาค	<input type="text"/>	<input type="text"/>	<input type="text"/>	<input type="text"/>	<input type="text"/>	<input type="text"/>	0	<input type="text"/>	<input type="text"/>	<input type="text"/>
6	5110123314001	นางสาวรัชฎา บุจิตธรรม	<input type="text"/>	<input type="text"/>	<input type="text"/>	<input type="text"/>	<input type="text"/>	<input type="text"/>	0	<input type="text"/>	<input type="text"/>	<input type="text"/>
7	5110123314003	นางสาวภัทรมาศ โกมลมน	<input type="text"/>	<input type="text"/>	<input type="text"/>	<input type="text"/>	<input type="text"/>	<input type="text"/>	0	<input type="text"/>	<input type="text"/>	<input type="text"/>
8	5110123314004	นางสาวนทยา แดงเลื่อน	<input type="text"/>	<input type="text"/>	<input type="text"/>	<input type="text"/>	<input type="text"/>	<input type="text"/>	0	<input type="text"/>	<input type="text"/>	<input type="text"/>
9	5110123314009	นางสาวนันทิยา อนุชิน	<input type="text"/>	<input type="text"/>	<input type="text"/>	<input type="text"/>	<input type="text"/>	<input type="text"/>	0	<input type="text"/>	<input type="text"/>	<input type="text"/>

2.4 การบันทึกคะแนนของนักศึกษาโดยวิธีดึงข้อมูลคะแนนจากระบบ elearning (กรณี  
 ที่ 1) มีขั้นตอนดังนี้

- 1) คลิกเลือก
- 2) โปรแกรมจะแสดงข้อมูลนักศึกษาและคะแนนของนักศึกษา

ฐานข้อมูลจากเว็บ [www.edutoday.in.th](http://www.edutoday.in.th)  
รายวิชา 1500105 section 002

No.	รหัสนักศึกษา	ชื่อ	สกุล	ได้คะแนน	เต็ม	คะแนนหารทั้ง 30 จาก elearning	คะแนนหารแล้ว จากทั้ง 40
1.)	4910116519006	นายพิศาล	บุญโตรัมย์	51	90	17	22.67
2.)	4910116519012	นายอนุสรณ์	อัมรินทร์	50	90	16.67	22.22
3.)	4910116519018	นายกวินทร์	มนุสรสิทธิ์	60	90	20	26.67
4.)	4910116519024	นางสาวพัชรีดา	คำลีลา	50	90	16.67	22.22
5.)	4910122113068	นายโสรัฏฐ์	จันทร์บุญลย์	54	90	18	24
6.)	5110122129008	นางสาวพรรณมณฑล	ปิ่นนาค	36	90	12	16
7.)	5110123314001	นางสาวรัชฎา	บุจิตธรรม	36	90	12	16
8.)	5110123314003	นางสาวภัทรมาศ	โกมลมน	42	90	14	18.67
9.)	5110123314004	นางสาวนทยา	แดงเลื่อน	56	90	18.67	24.89
10.)	5110123314009	นางสาวนันทิยา	อนุชิน	36	90	12	16

โดยคะแนนที่แสดงนั้นจะเป็นข้อมูลคะแนนที่แสดงในสองรูปแบบคือ คะแนนที่อิงจากระบบ elearning กับ คะแนนตามเกณฑ์ของผู้สอนในแต่ละวิชา  
3) จากนั้นให้คลิกเลือก Import score ด้านล่าง

56.)	5110123314079	นายนริศ	แฉ่มวิ	29	90	9.67	12.89
57.)	5210122114002	นายภัทรเดช	ภัทรชนิด	50	90	16.67	22.22
58.)	5210122114003	นางสาวสุวรรณี	แก้วมุง	44	90	14.67	19.56
59.)	5210122114005	นางสาวปริชญา	โคกโพธิ์	32	90	10.67	14.22

Back Import Score

4) โปรแกรมจะนำเข้าสู่ข้อมูลคะแนนมาแสดงในช่องคะแนนสอบปลายภาค

แบบฟอร์มการบันทึกคะแนน  
วิชา 1500105 ภาษาไทยเพื่อการสื่อสาร

Section 002

Import Final Score From elearning  
export รายชื่อนักศึกษา (excel)  
Import file (excel)

แสดงรายชื่อ นักศึกษาเฉพาะที่ชำระค่าลงทะเบียนและเซ็นสัญญาเงินกู้ ปีการศึกษา 1/2553 แล้วเท่านั้น

ลำดับ	รหัสนักศึกษา	ชื่อ - นามสกุล	คุณธรรมจริยธรรม (20)	คะแนนระหว่างภาค(40)					ปลายภาค (40)	รวมผล	คะแนนเก็บไม่ครบ	ขาดสอบ	เกณฑ์ 2
				1	2	3	4	5					
1	4910116519012	นายอนุสรณ์ อัมพรพิชัย							22.22				
2	4910116519018	นายอภิวัฒน์ มนุสรสิทธิ์							26.67				
3	4910116519024	นางสาวพัชรีลา คำลีลา							22.22				
4	4910122113068	นายไฉริฐ จินทรวิบูลย์							24.00				
5	5110122129008	นางสาวพรพรรณมณ เป็นนาค							16.00				
6	5110123314001	นางสาวปริชญา นุจิธรรม							16.00				
7	5110123314003	นางสาวภัทรมาศ โกมลมน							18.67				
8	5110123314004	นางสาวนาดยา แฉ่มเลื่อน							24.89				
9	5110123314009	นางสาวนันทิษา บุญชื่น							16.00				
10	5110123314010	นางสาวปวีณา ธนวิบูลย์							23.11				
11	5110123314011	นางสาวจตุพร พุ่มบรรเทา							16.00				
12	5110123314012	นางสาวนริศสา มาลัยพิทักษ์							20.89				
13	5110123314013	นายณชดล สำกุล							14.67				
14	5110123314014	นายศุภิชะ มุสิกะโปดก							21.33				
15	5110123314015	นางสาวปริชญา นุจิธรรม							15.56				

5) ทำการตรวจสอบข้อมูลคะแนนหากต้องการแก้ไขเกณฑ์การให้คะแนนให้คลิกปุ่ม Back

58	5210122114002	นายภัทรเดช ภัทรชนิด							22.22				
59	5210122114003	นางสาวสุวรรณี แก้วมุง							19.56				
60	5210122114004	นายจักรกริช มั่นพรหม							23.00				
61	5210122114005	นางสาวละอองดาว โคกโพธิ์							14.22				

<< Back ตรวจสอบการกรอกข้อมูล (Check complete) Next >>

หากมีปัญหากับการใช้งานสามารถติดต่อหมายเลขภายใน 2054, 3132, 02-986-1677, 02-986-1688  
สามารถขยายหน้าจอได้ โดย  
Zoom in กด Ctrl +  
Zoom out กด Ctrl -  
กลับไปขนาด 100% Ctrl+0

6) ถ้าตรวจสอบข้อมูลทั้งหมดแล้ว คลิกปุ่ม Next ยืนยันข้อมูลคะแนน

58	5210122114002	นายภัทรเดช ภัทรชนิด							22.22				
59	5210122114003	นางสาวสุวรรณี แก้วมุง							19.56				
60	5210122114004	นายจักรกริช มั่นพรหม							23.00				
61	5210122114005	นางสาวละอองดาว โคกโพธิ์							14.22				

<< Back ตรวจสอบการกรอกข้อมูล (Check complete) Next >>

หากมีปัญหากับการใช้งานสามารถติดต่อหมายเลขภายใน 2054, 3132, 02-986-1677, 02-986-1688  
สามารถขยายหน้าจอได้ โดย  
Zoom in กด Ctrl +  
Zoom out กด Ctrl -  
กลับไปขนาด 100% Ctrl+0

## 7) โปรแกรมจะประมวลผลคะแนนออกมาเป็นเกรดตามเกณฑ์ที่ตั้งไว้

ลำดับที่	รหัสนักศึกษา	ชื่อ - นามสกุล	คุณธรรม จริยธรรม	ระหว่างภาค					ปลายภาค	คะแนนรวม	เกรด	รวมผล
				1	2	3	4	5				
1	4910116519012	นายอนุสรณ์ อิมทรัพย์	0	0	0	0	0	0	22.22	22.22	E	
2	4910116519018	นายอภิวัฒน์ มนุญศิริชัย	0	0	0	0	0	0	26.67	26.67	E	
3	4910116519024	นางสาวพัชรีดา คำสีลา	0	0	0	0	0	0	22.22	22.22	E	
4	4910122113068	นายโสริฐ จันทวีบุญย์	0	0	0	0	0	0	24	24	E	
5	5110122129008	นางสาวพรพรรณณน ปิ่นนาค	0	0	0	0	0	0	16	16	E	
6	5110123314001	นางสาวรัชฎา บุรีธรรม	0	0	0	0	0	0	16	16	E	
7	5110123314003	นางสาวภัทรมาศ โกมลอม	0	0	0	0	0	0	18.67	18.67	E	
8	5110123314004	นางสาวนาคยา แดงเสียน	0	0	0	0	0	0	24.89	24.89	E	
9	5110123314009	นางสาวณัฐธิดา บุญชื่น	0	0	0	0	0	0	16	16	F	

## 8) ตรวจสอบข้อมูลอีกครั้ง หากต้องการแก้ไขให้คลิกที่ปุ่ม Back

เกณฑ์	เกรด	จำนวน
80.00-100.00	A	0
75.00-79.99	B+	0
70.00-74.99	B	0
65.00-69.99	C+	0
60.00-64.99	C	0
55.00-59.99	D+	0
50.00-54.99	D	0
0.00-49.99	E	61
คะแนนเก็บไม่ครบ หรือ ไม่มีคะแนนปลายภาค	I	0
<b>รวม</b>		<b>61</b>

คะแนนสูงสุด 27.56  
 คะแนนต่ำสุด 10.67  
 คะแนนเฉลี่ย 19.56  
 จำนวนนักศึกษาที่มีคะแนนผิดพลาด 0 คน  
 จำนวนนักศึกษาที่ผ่านการดำเนินการส่งเกรดแล้ว 61 คน  
 นักศึกษาที่ยังไม่ผ่านการดำเนินการ 0 คน

<< Back

คลิกที่นี่ JavaScript Error

พิมพ์ตรวจสอบ (print for recheck)      พิมพ์สรุปเกรด 1 ชุด

ส่งเกรด Online (Send grade online)

- 9) เมื่อตรวจสอบข้อมูลเรียบร้อยแล้ว คลิกปุ่ม **ส่งเกรด Online (Send grade online)** เพื่อส่งเกรดผลการเรียนของนักศึกษา

เกณฑ์	เกรด	จำนวน
80.00-100.00	A	0
75.00-79.99	B+	0
70.00-74.99	B	0
65.00-69.99	C+	0
60.00-64.99	C	0
55.00-59.99	D+	0
50.00-54.99	D	0
0.00-49.99	E	61
คะแนนเก็บไม่ครบ หรือ ไม่มีคะแนนปลายภาค	I	0
	รวม	61

คะแนนสูงสุด 27.56  
 คะแนนต่ำสุด 10.67  
 คะแนนเฉลี่ย 19.56  
 จำนวนนักศึกษาที่มีคะแนนผิดพลาด 0 คน  
 จำนวนนักศึกษาที่ผ่านการดำเนินการส่งเกรดแล้ว 61 คน  
 นักศึกษาที่ยังไม่ผ่านการดำเนินการ 0 คน

<< Back

คลิกที่นี่ JavaScript Error

พิมพ์ตรวจสอบ (print for recheck)      พิมพ์สรุปเกรด 1 ชุด

→ **ส่งเกรด Online (Send grade online)**

2.5 การบันทึกคะแนนของนักศึกษาโดยวิธีการกรอกข้อมูลในฟอร์มตารางกรอกคะแนน (กรณีที่ 2) มีขั้นตอนดังนี้

- 1) คลิกเลือก **export รายชื่อนักศึกษา (excel)**
- 2) บันทึกไฟล์ที่ระบบให้ดาวน์โหลดลงเครื่องคอมพิวเตอร์

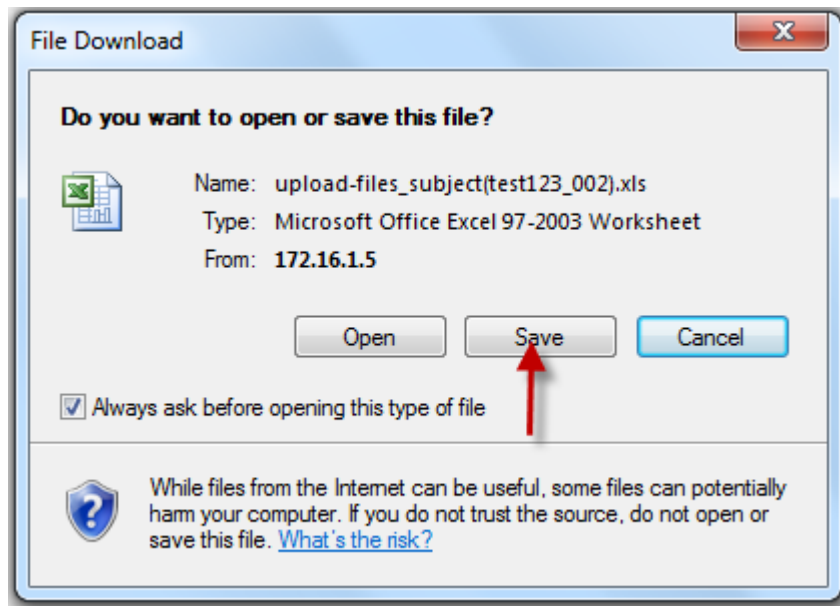



3) เปิดไฟล์ที่ดาวน์โหลดขึ้นเพื่อกรอกข้อมูลคะแนน ซึ่งจะแสดงรหัสและรายชื่อ นักศึกษา ในขั้นตอนแรก ในคอลัมน์ C ให้คลิกขวาเลือกจัดรูปแบบเซลล์

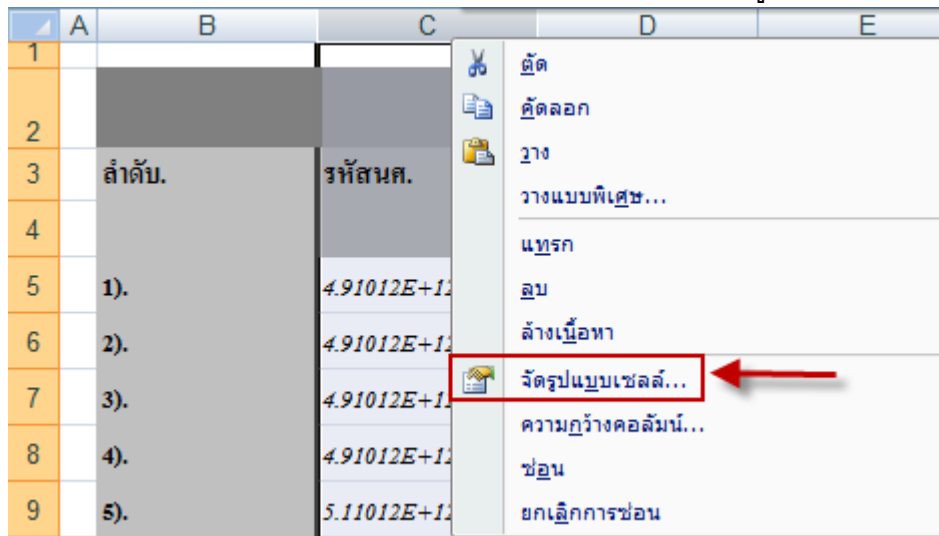

4) เลือกประเภท ตัวเลข กำหนดตำแหน่งทศนิยมเป็น 0

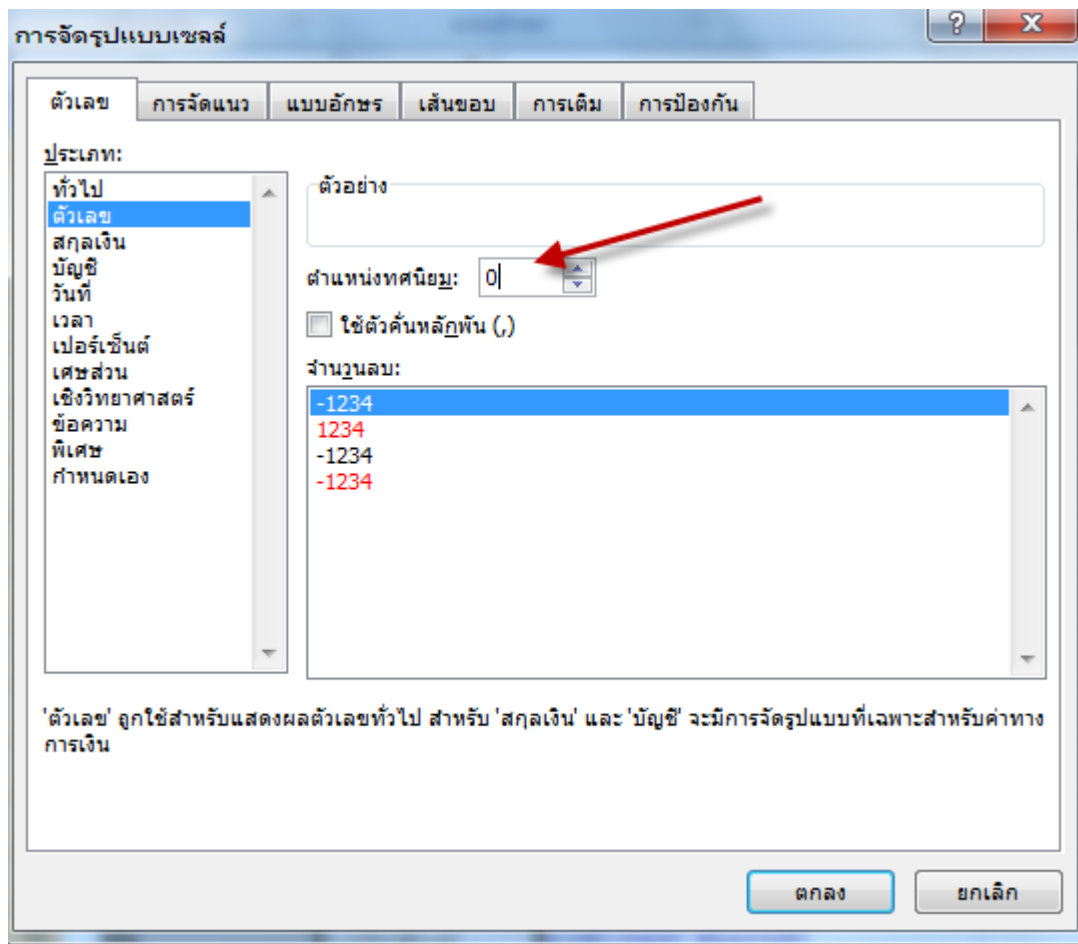

5) ผลลัพธ์ที่ได้จะเป็นรหัสนักศึกษาตงภาพ จากนั้นกรอกคะแนนในช่องคะแนนในแต่ละส่วน ในตัวอย่างจะกรอกคะแนนสอบปลายภาค

รายวิชา test123 section 002										
ลำดับ.	รหัสนศ.	ชื่อ-สกุล	คุณธรรมจริยธรรม	คะแนนระหว่างภาค					คะแนนปลายภาค	
				1	2	3	4	5		
1).	4910116519006	นายพิศาล บุญโชค							32	
2).	4910116519012	นายอนุสรณ์ อิมทรัพย์							24	
3).	4910116519018	นายกวีวัฒน์ มนุสรสิทธิ์							42	
4).	4910116519024	นางสาวพัชรีดา คำสีลา							14	
5).	4910122113068	นายโสรัฐร์ จันทร์วิบูลย์							32	
6).	5110122129008	นางสาวพรรณรณมภ์ บัณฑิต							34	
7).	5110123314001	นางสาววิภา บูริคธรรม							24	
8).	5110123314003	นางสาวกัทธมาศ โกมลอม							35	
9).	5110123314004	นางสาวนาคยา แดงเสียน							13	
10).	5110123314009	นางสาวมัญญา บุญชื่น							23	
11).	5110123314010	นางสาวปวีณา ธนะวิบูลย์							24	
12).	5110123314011	นางสาวจตุพร ทุมบรรเทา							32	
13).	5110123314012	นางสาวนริศสรา มาลัยทัศน์							23	
14).	5110123314013	นายณฤศณ คำกุล							23	

6) บันทึกไฟล์เป็นนามสกุล .CSV

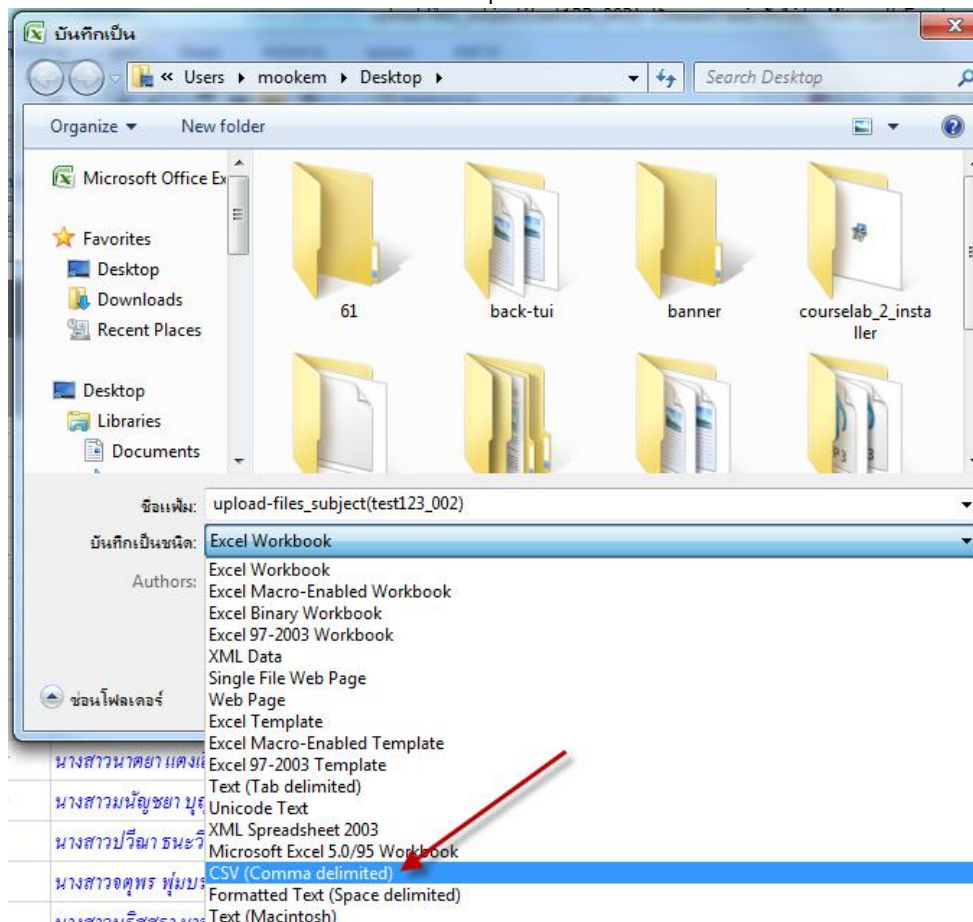

7) ในหน้าโปรแกรมคลิกปุ่ม **Import file (excel)** เพื่อนำเข้าข้อมูล  
คะแนนที่ได้กรอกในไฟล์ตารางที่ผ่านมา

8) คลิกเลือกไฟล์คะแนนที่ได้กรอกข้อมูลไว้ แล้วคลิกอัปโหลดไฟล์เข้าสู่ระบบ

เลือกไฟล์นามสกุล .CSV เท่านั้น

C:\Users\mookem\Desktop **Browse** อัปโหลดไฟล์เข้าสู่ระบบ

9) โปรแกรมจะแสดงรายการข้อมูลในการนำเข้าข้อมูลทั้งหมด คลิกเลือกอัปเดต  
คะแนนทั้งหมดใหม่

อัปเดตคะแนนทั้งหมดใหม่

No.	รหัสนักศึกษา	ชื่อ-สกุล	คุณธรรมจริยธรรม	คะแนนระหว่างภาค	คะแนนปลายภาค
1	4910116519006	นายพิศาล บุญมโทคม์	ไม่มีรายชื่อระบบคัดกรองออนไลน์		
2	4910116519012	นายอนุสรณ์ อิมทริพย์	0=>	0=>0 0=>0 0=>0 0=>0 0=>0	22.22=>24
3	4910116519018	นายกววิวัฒน์ มนุสรสิทธิ์	0=>	0=>0 0=>0 0=>0 0=>0 0=>0	26.67=>42
4	4910116519024	นางสาวพัชริศา คำสีลา	0=>	0=>0 0=>0 0=>0 0=>0 0=>0	22.22=>14
5	4910122113068	นายโสรัฐ จันทรวินบูลย์	0=>	0=>0 0=>0 0=>0 0=>0 0=>0	24.00=>32
6	5110122129008	นางสาวพรพรรณมณ ปิ่นนาค	0=>	0=>0 0=>0 0=>0 0=>0 0=>0	16.00=>34
7	5110123314001	นางสาวรวิชญา บุริศธรรม	0=>	0=>0 0=>0 0=>0 0=>0 0=>0	16.00=>24
8	5110123314003	นางสาวภัทรมาศ โภมลมณ	0=>	0=>0 0=>0 0=>0 0=>0 0=>0	18.67=>35
9	5110123314004	นางสาวนาตยา แดงเสียน	0=>	0=>0 0=>0 0=>0 0=>0 0=>0	24.89=>13
10	5110123314009	นางสาวณัญชษา บุญชื่น	0=>	0=>0 0=>0 0=>0 0=>0 0=>0	16.00=>23
11	5110123314010	นางสาวปวีณา ธนะวิบูลย์	0=>	0=>0 0=>0 0=>0 0=>0 0=>0	23.11=>24
12	5110123314011	นางสาวศุภพร พุ่มบรรเทา	0=>	0=>0 0=>0 0=>0 0=>0 0=>0	16.00=>32
13	5110123314012	นางสาวนริศสรา มาลัยทัศน์	0=>	0=>0 0=>0 0=>0 0=>0 0=>0	20.89=>23
14	5110123314013	นายอนุตล คำกุล	0=>	0=>0 0=>0 0=>0 0=>0 0=>0	14.67=>23
15	5110123314014	นายศุริยะ มุสิกะโปตก	0=>	0=>0 0=>0 0=>0 0=>0 0=>0	21.33=>
16	5110123314015	นายปวิรชศ ทับทิมทอง	0=>	0=>0 0=>0 0=>0 0=>0 0=>0	15.56=>
17	5110123314016	นางสาววิลาวัลย์ สุวรรณเพ็ญ	0=>	0=>0 0=>0 0=>0 0=>0 0=>0	22.67=>
18	5110123314017	นางสาวนภาพร แม่นหมาย	0=>	0=>0 0=>0 0=>0 0=>0 0=>0	15.11=>
19	5110123314019	นางสาวจิราภรณ์ แก่นแก้ว	0=>	0=>0 0=>0 0=>0 0=>0 0=>0	12.89=>
20	5110123314023	นางสาวศจี แจ่มเจนศิลป์	0=>	0=>0 0=>0 0=>0 0=>0 0=>0	14.67=>
21	5110123314025	นายสรศักดิ์ มีตรบูรพาชัย	0=>	0=>0 0=>0 0=>0 0=>0 0=>0	15.56=>
22	5110123314026	นางสาวสุจิตรา ทองโชติ	0=>	0=>0 0=>0 0=>0 0=>0 0=>0	24.00=>

10) โปรแกรมจะนำเข้าข้อมูลคะแนนมาแสดงในช่องคะแนนสอบปลายภาค

แบบฟอร์มการบันทึกคะแนน  
วิชา 1500105 ภาษาไทยเพื่อการสื่อสาร

Import Final Score From elearning  
export รายชื่อนักศึกษา (excel)  
Import file (excel)

แสดงรายชื่อนักศึกษาเฉพาะที่ชำระค่าลงทะเบียนและเซ็นสัญญาเงินกู้ ปีการศึกษา 1/2553 แล้วเท่านั้น

ลำดับ	รหัสนักศึกษา	ชื่อ - นามสกุล	คุณธรรม จริยธรรม (20)	คะแนนระหว่างภาค(40)					ปลายภาค (40)	รวมผล	คะแนน เก็บ ใบครบ	ขาดสอบ	เกณฑ์ 2
				1	2	3	4	5					
1	4910116519012	นายอนุสรณ์ อิมทริพย์							22.22				
2	4910116519018	นายกววิวัฒน์ มนุสรสิทธิ์							26.67				
3	4910116519024	นางสาวพัชริศา คำสีลา							22.22				
4	4910122113068	นายโสรัฐ จันทรวินบูลย์							24.00				
5	5110122129008	นางสาวพรพรรณมณ ปิ่นนาค							16.00				
6	5110123314001	นางสาวรวิชญา บุริศธรรม							16.00				
7	5110123314003	นางสาวภัทรมาศ โภมลมณ							18.67				
8	5110123314004	นางสาวนาตยา แดงเสียน							24.89				
9	5110123314009	นางสาวณัญชษา บุญชื่น							16.00				
10	5110123314010	นางสาวปวีณา ธนะวิบูลย์							23.11				
11	5110123314011	นางสาวศุภพร พุ่มบรรเทา							16.00				
12	5110123314012	นางสาวนริศสรา มาลัยทัศน์							20.89				
13	5110123314013	นายอนุตล คำกุล							14.67				
14	5110123314014	นายศุริยะ มุสิกะโปตก							21.33				
15	5110123314015	นายปวิรชศ ทับทิมทอง							15.56				

5) ทำการตรวจสอบข้อมูลคะแนนหากต้องการแก้ไขเกณฑ์การให้คะแนน ให้คลิกปุ่ม Back

58	5210122114002	นายภัทรเดช ภัทรธนชิต									22.22				
59	5210122114003	นางสาวสุวรรณี แก้วรุ่ง									19.56				
60	5210122114004	นายจักรกริช มั่นพรม									23.00				
61	5210122114005	นางสาวละอองดาว โคกโพธิ์									14.22				

<< Back ตรวจสอบการกรอกข้อมูล (Check complete) Next >>

หากมีปัญหาการใช้งานสามารถติดต่อหมายเลขภายใน 2054, 3132, 02-986-1677, 02-986-1688 สามารถขยายหน้าจอได้ โดย

6) ถ้าตรวจสอบข้อมูลทั้งหมดแล้ว คลิกปุ่ม Next ยืนยันข้อมูลคะแนน

58	5210122114002	นายภัทรเดช ภัทรธนชิต									22.22				
59	5210122114003	นางสาวสุวรรณี แก้วรุ่ง									19.56				
60	5210122114004	นายจักรกริช มั่นพรม									23.00				
61	5210122114005	นางสาวละอองดาว โคกโพธิ์									14.22				

<< Back ตรวจสอบการกรอกข้อมูล (Check complete) Next >>

หากมีปัญหาการใช้งานสามารถติดต่อหมายเลขภายใน 2054, 3132, 02-986-1677, 02-986-1688 สามารถขยายหน้าจอได้ โดย

7) โปรแกรมจะประมวลผลคะแนนออกมาเป็นเกรดตามเกณฑ์ที่ตั้งไว้

ลำดับที่	รหัสนักศึกษา	ชื่อ - นามสกุล	คุณธรรม จริยธรรม	ระวางภาค					ปลายภาค	คะแนนรวม	เกรด	ผล
				1	2	3	4	5				
1	4910116519012	นายอนุสรณ์ อิมทรัพย์	0	0	0	0	0	0	22.22	22.22	E	
2	4910116519018	นายทวีวัฒน์ มนุญศิริ	0	0	0	0	0	0	26.67	26.67	E	
3	4910116519024	นางสาวพัชริดา คำสีลา	0	0	0	0	0	0	22.22	22.22	E	
4	4910122113068	นายไฉริฐ จันทรัมย์	0	0	0	0	0	0	24	24	E	
5	5110122129008	นางสาวพรรณมณฑล ปิ่นนาค	0	0	0	0	0	0	16	16	E	
6	5110123314001	นางสาวรัชฎา บุรีธรรม	0	0	0	0	0	0	16	16	E	
7	5110123314003	นางสาวภัทรมาศ โภจนมณ	0	0	0	0	0	0	18.67	18.67	E	
8	5110123314004	นางสาวนาถยา แดงเลื่อน	0	0	0	0	0	0	24.89	24.89	E	
9	5110123314009	นางสาวณัฐชญา บุญชื่น	0	0	0	0	0	0	16	16	F	

8) ตรวจสอบข้อมูลอีกครั้ง หากต้องการแก้ไขให้คลิกที่ปุ่ม Back

เกณฑ์	เกรด	จำนวน
80.00-100.00	A	0
75.00-79.99	B+	0
70.00-74.99	B	0
65.00-69.99	C+	0
60.00-64.99	C	0
55.00-59.99	D+	0
50.00-54.99	D	0
0.00-49.99	E	61
คะแนนเก็บไม่ครบ หรือ ไม่มีคะแนนปลายภาค	I	0
	รวม	61

คะแนนสูงสุด 27.56  
 คะแนนต่ำสุด 10.67  
 คะแนนเฉลี่ย 19.56  
 จำนวนนักศึกษาที่มีคะแนนผิดพลาด 0 คน  
 จำนวนนักศึกษาที่ผ่านการดำเนินการส่งเกรดแล้ว 61 คน  
 นักศึกษาที่ยังไม่ผ่านการดำเนินการ 0 คน

<< Back

คลิกที่นี่ Java Script Error

พิมพ์ตรวจสอบ (print for recheck)      พิมพ์สรุปเกรด 1 ชุด

ส่งเกรด Online (Send grade online)

9) เมื่อตรวจสอบข้อมูลเรียบร้อยแล้ว คลิกปุ่ม **ส่งเกรด Online (Send grade online)** เพื่อส่งเกรดผลการเรียนของนักศึกษา

เกณฑ์	เกรด	จำนวน
80.00-100.00	A	0
75.00-79.99	B+	0
70.00-74.99	B	0
65.00-69.99	C+	0
60.00-64.99	C	0
55.00-59.99	D+	0
50.00-54.99	D	0
0.00-49.99	E	61
คะแนนเก็บไม่ครบ หรือ ไม่มีคะแนนปลายภาค	I	0
	รวม	61

คะแนนสูงสุด 27.56  
 คะแนนต่ำสุด 10.67  
 คะแนนเฉลี่ย 19.56  
 จำนวนนักศึกษาที่มีคะแนนผิดพลาด 0 คน  
 จำนวนนักศึกษาที่ผ่านการดำเนินการส่งเกรดแล้ว 61 คน  
 นักศึกษาที่ยังไม่ผ่านการดำเนินการ 0 คน

<< Back

คลิกที่นี่ Java Script Error

พิมพ์ตรวจสอบ (print for recheck)      พิมพ์สรุปเกรด 1 ชุด

ส่งเกรด Online (Send grade online)